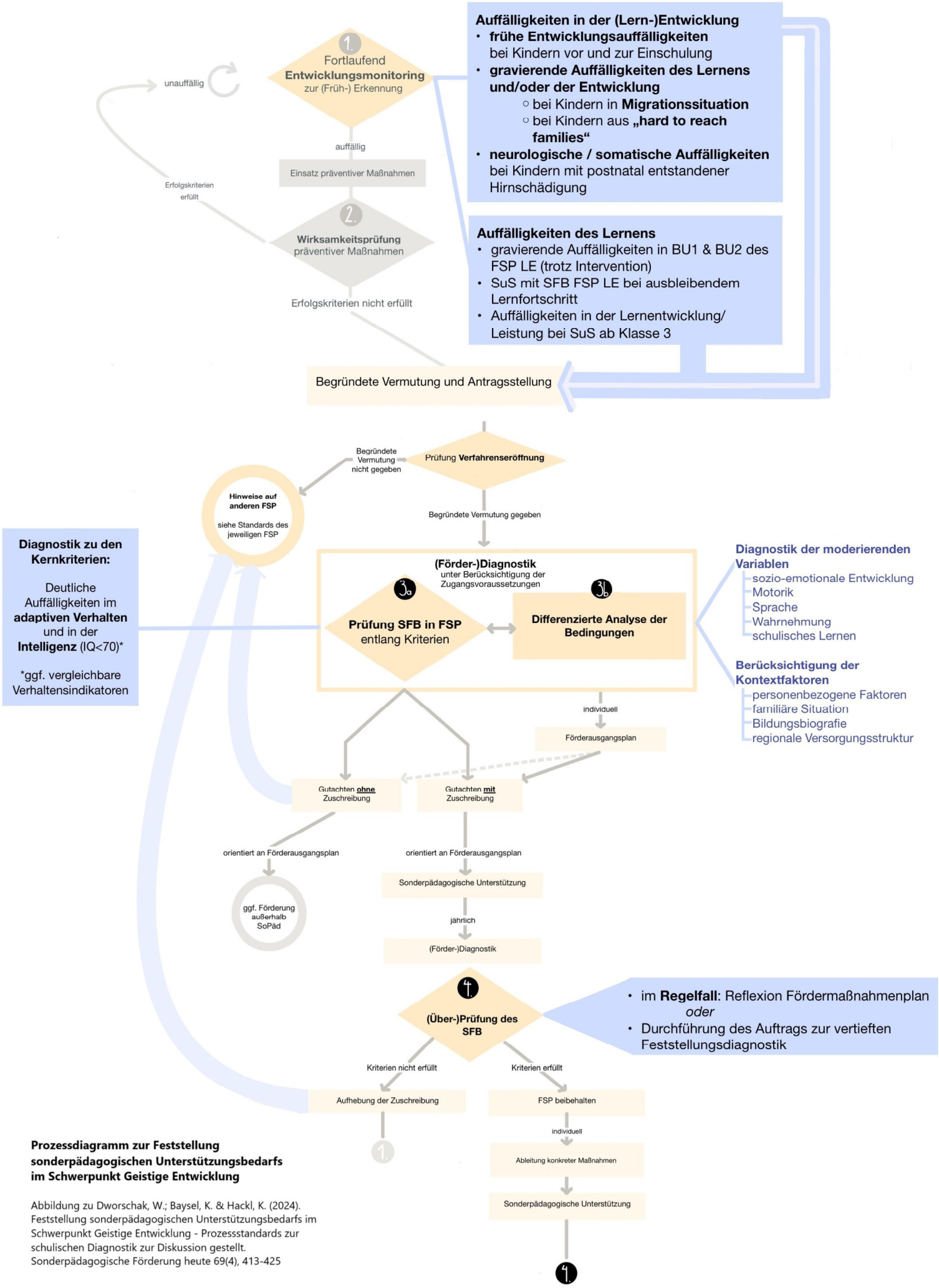

Prozessdiagramm zur Feststellung sonderpädagogischen Unterstützungsbedarfs im Schwerpunkt Geistige Entwicklung

Abbildung zu Dworschak, W.; Baysel, K. & Hackl, K. (2024). Feststellung sonderpädagogischen Unterstützungsbedarfs im Schwerpunkt Geistige Entwicklung - Prozessstandards zur schulischen Diagnostik zur Diskussion gestellt. Sonderpädagogische Förderung heute 69(4), 413-425